

**Halbzeitstaffeltag Saison 2022/23  
des Bezirks Nördlicher Schwarzwald +  
Landkreis Calw**



**Bezirk 10 Nordschwarzwald**

Geplante Umsetzung der  
Kreisligen A1 Calw (CW) und  
A1, A2 Nördl. Schwarzwald (Nördl. SW))  
in den neuen Bezirk Nordschwarzwald (NSW)



# Halbzeitstaffeltag Saison 2022/23

## des Bezirks Nördlicher Schwarzwald + Landkreis Calw

- Liga /Staffel
- Anzahl der (Ist-)Mannschaften
- Normalzahl
- Anzahl Absteiger  
(+N) = steigen zwei Mannschaften aus einer übergeordneten Staffel ab, steigt in dieser Staffel im Bezirk sofort eine weitere Mannschaft (bis max. Klammerzahl) ab
- Direkter Aufstieg
- Aufstieg nach geogr. Gesichtspunkten

### Spielsystem 2022/23 (Herren)



**Hinweis:** Die Mannschaft, die in der Abschlusstabelle vor den direkten Absteigern platziert ist, muss ein Relegationsspiel um den Klassenverbleib austragen.

Stand: 26.07.2022

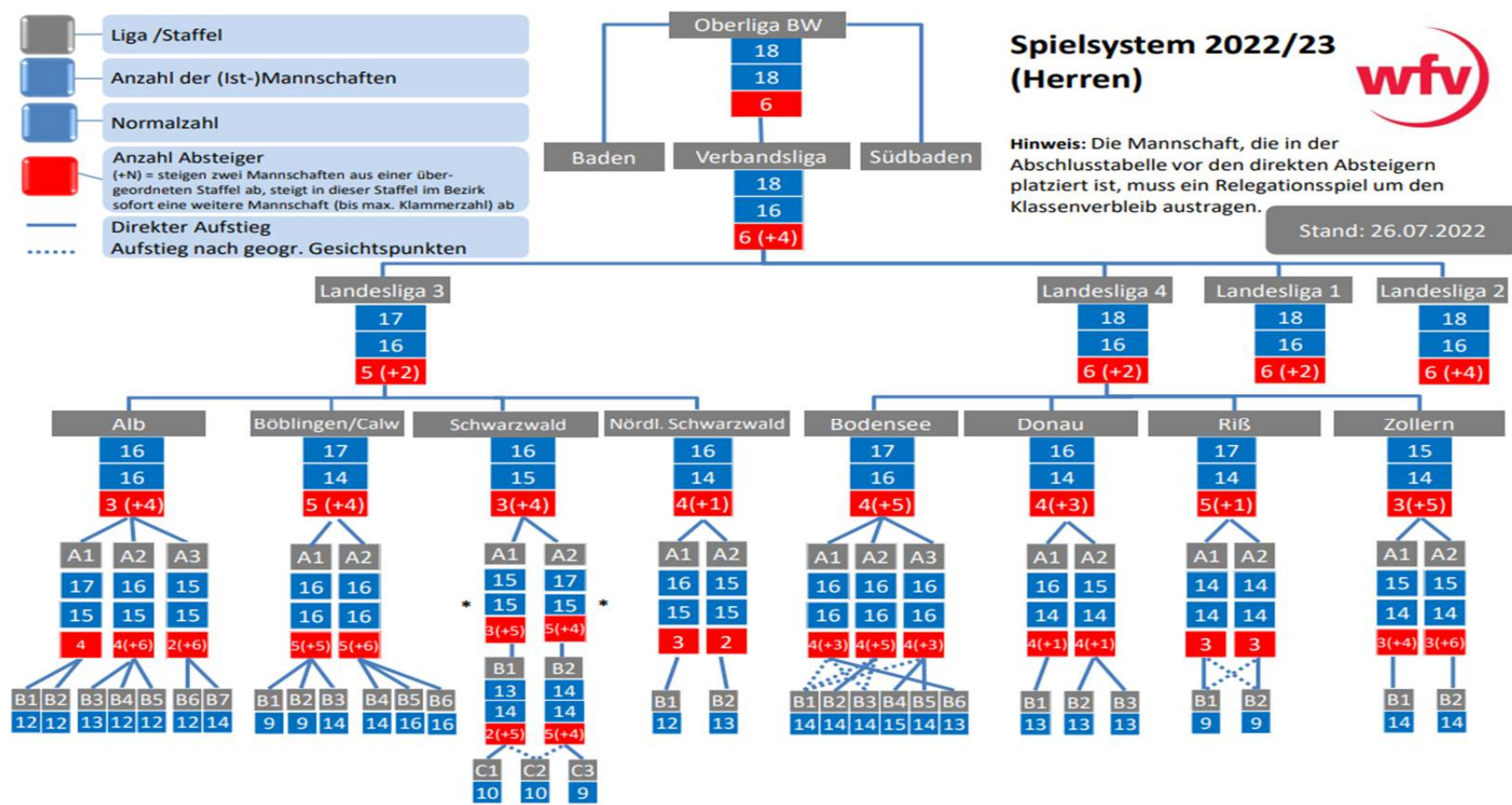

\* KLA-KLB zusätzlicher Auf/Absteiger



**Halbzeitstaffeltag Saison 2022/23  
des Bezirks Nördlicher Schwarzwald +  
Landkreis Calw**



# Geplantes Spielsystem im Bezirk Nordschwarzwald

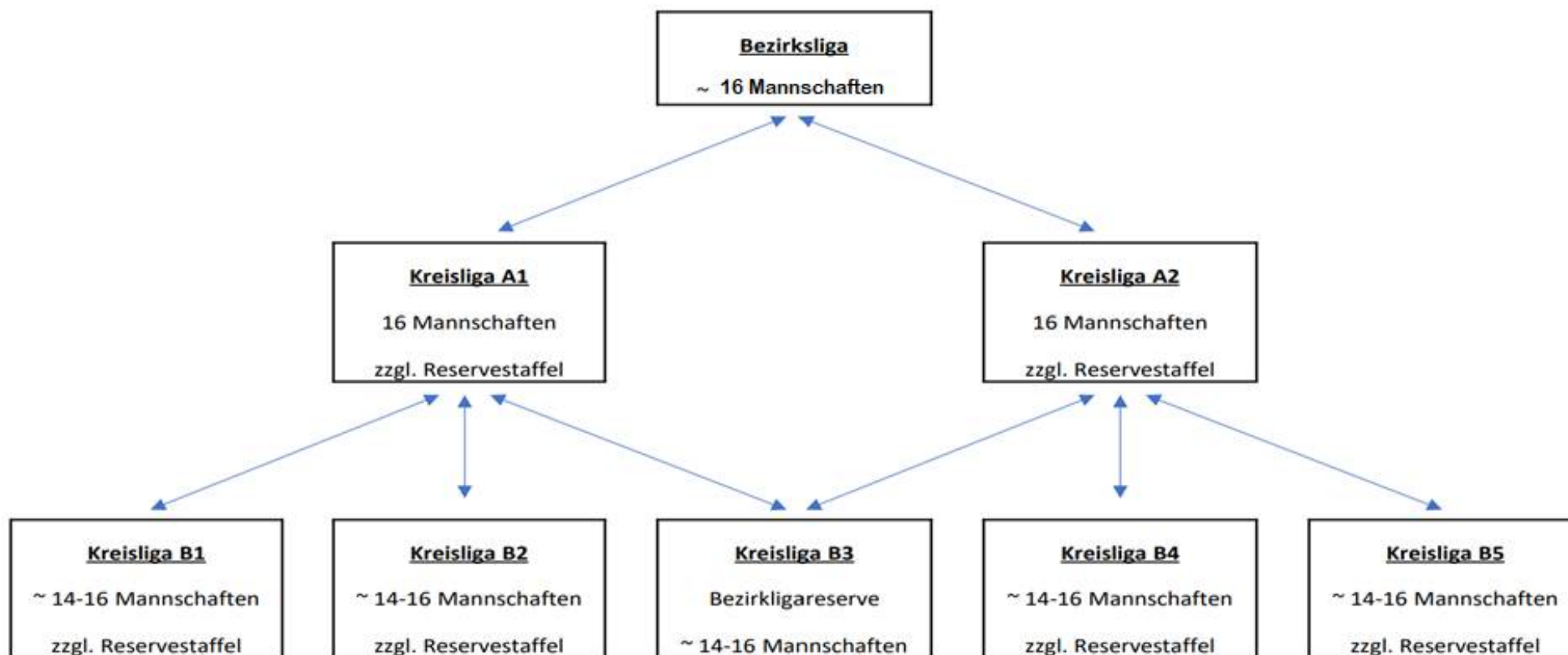

# Halbzeitstaffeltag Saison 2022/23 des Bezirks Nördlicher Schwarzwald + Landkreis Calw



## Exemplarische Darstellung der Saison 22/23

Bezirk 10

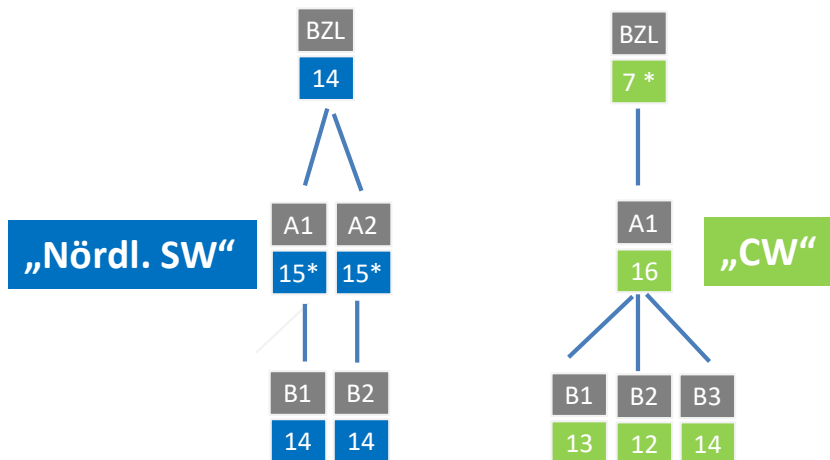

- Abhängig von der Anzahl Absteiger aus der BZL können auch 29 oder 31 Mannschaften in der KLA spielen

- Anzahl der Mannschaften in der BZL noch offen  
- B3 wird zukünftig reine Reservestaffel der A2  
- Vereine der B4, B5 in B1, B2 übernommen

### Größenverhältnisse der SRG-Gruppen:

#### Vereine:

Nördl. SW: 54 (58%); CW: 39 (42%)

#### Mannschaften inkl. Reserve:

Nördl. SW: 99 (56%); CW: 78 (44%)

#### Mannschaften in Konkurrenz:

Nördl. SW: 72 (54%); CW: 62 (46%)

#### Mannschaften in Konkurrenz (ohne B3 in CW):

Nördl. SW: 72 (60%); CW: 48 (40%)

**Halbzeitstaffeltag Saison 2022/23  
des Bezirks Nördlicher Schwarzwald +  
Landkreis Calw**



## **Planzahlen 2023/24:**

- BZL: 21 (14 Nördl. SW, 7 CW)
- KLA: 46 (30 Nördl. SW, 16 CW)
- KLB: 53 (28 Nördl. SW, 25 CW) – B3 in CW nicht berücksichtigt

Die genaue Anzahl der Calwer Mannschaften in der Bezirksliga Böblingen/Calw steht erst nach der Saison 2022/23 fest.

Die genaue Anzahl der Mannschaften in der Kreisliga A Nördl. Schwarzwald steht erst nach der Saison 2022/23 fest (abh. der Absteiger aus der LL zwischen 29 und 31 ).

## **Halbzeitstaffeltag Saison 2022/23 des Bezirks Nördlicher Schwarzwald + Landkreis Calw**



### **Umsetzung Bezirksliga**

In der Saison 2023/24 werden die Bezirksligen Nördl. Schwarzwald und Böblingen/Calw auf 12 Mannschaften reduziert.

Die neue Bezirksliga Nordschwarzwald setzt sich dann zusammen aus den qualifizierten Mannschaften aus dem Nördl. Schwarzwald (12) und den Vereinen der SRG Calw (ca. 5 – 7).

Damit ergibt sich in der Saison 2024/25 eine Staffelgröße von ca. 17 – 19 Mannschaften:

- bis 18 Mannschaften wird in einer Staffel mit Hin- und Rückrunde gespielt
- ab 19 Mannschaften wird in einem alternativen Spielmodus gespielt.

Zum Ende der Spielzeit 2024/25 erfolgt ein verschärfter Abstieg um auf 16 Mannschaften zu kommen.

# **Halbzeitstaffeltag Saison 2022/23 des Bezirks Nördlicher Schwarzwald + Landkreis Calw**



## **Umsetzung Kreisliga**

In der Saison 2023/24 spielen die 3 Kreisligen identisch wie in der aktuellen Saison.

Die Umstellung auf das neue Spielsystem (heute: 3 Kreisligen in Calw und Nördl. SW; zukünftig; 2 Kreisligen in NSW) erfolgt in mehreren Schritten ab der Saison 2024/25.

Alle qualifizierten Mannschaften aus den 3 Kreisligen A starten in der Saison 2024/25 weiterhin in der Kreisliga A.

Gespielt wird in 3 Staffeln West, Ost und Süd. Die Staffeln West und Ost sind gemischte Staffeln aus Calw und dem Nördl. Schwarzwald.

Innerhalb von 2 Spieljahren wird die Anzahl der Vereine auf 32 reduziert. Der genaue Modus hängt von den Staffelgrößen (Bezirksliga, Kreisliga A) in der Spielzeit 2024/25 ab. In der Spielzeit 2024/25 wird es voraussichtlich **je 4-5 Absteiger** in den 3 Staffeln geben.



# Halbzeitstaffeltag Saison 2022/23 des Bezirks Nördlicher Schwarzwald + Landkreis Calw



## Einteilung der Staffeln in der Saison 2024/25

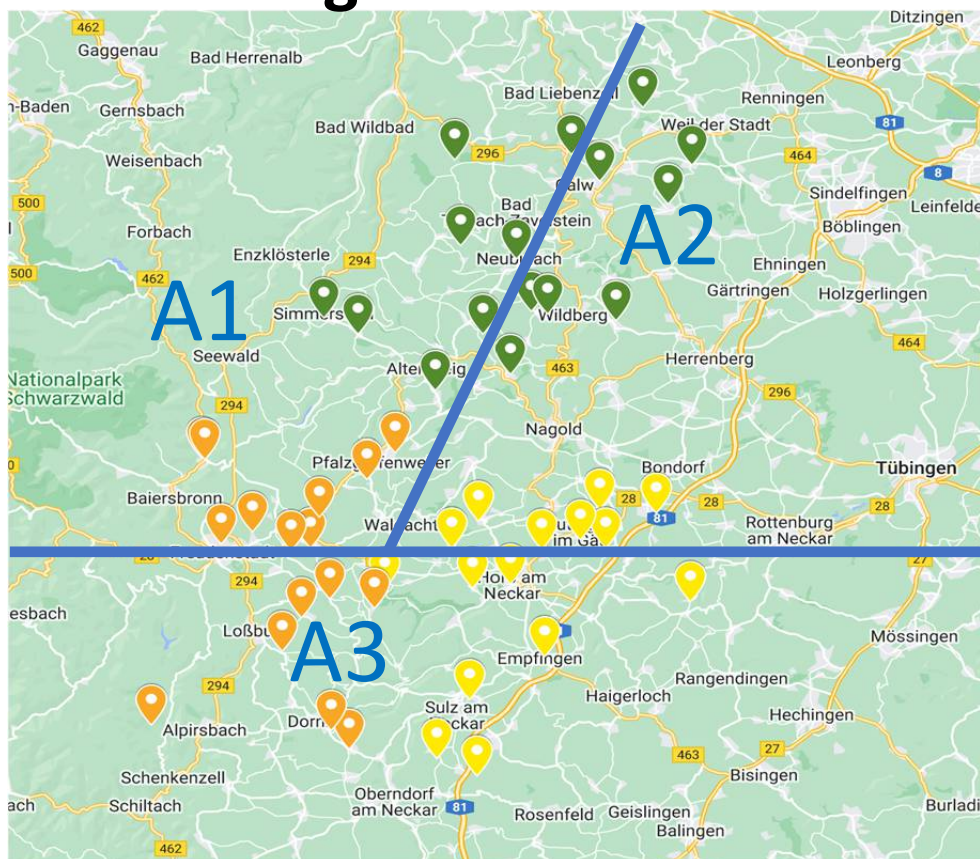

- **Kreisliga A1 „West“:**  
bestehend aus Mannschaften der  
KL A1 CW und KL A1 Nördl. SW
- **Kreisliga A2 „Ost“:**  
bestehend aus Mannschaften der  
KL A1 CW und KL A2 Nördl. SW
- **Kreisliga A3 „Süd“:**  
bestehend aus Mannschaften der  
KL A1 und KL A2 Nördl. SW

*Exemplarische Darstellung; eingezeichnete Vereine  
gehören der Kreisliga A in der Saison 2022/23 an.*

**Halbzeitstaffeltag Saison 2022/23  
des Bezirks Nördlicher Schwarzwald +  
Landkreis Calw**



**Mögliches Umsetzungsszenario**

**2024/25**

NSW			
18			
16			
5 (+x)			
A1	A2	A3	
16	16	16	
X	X	X	
4-5	4-5	4-5	
B1	B2	B3	B4



**2025/26**

NSW			
16			
16			
2 (+x)			
A1	A2		
20	20		
16	16		
6	6		
B1	B2	B3	B4

**Halbzeitstaffeltag Saison 2022/23  
des Bezirks Nördlicher Schwarzwald +  
Landkreis Calw**



## **Beispiel für einen alternativen Spielmodus:**

Es wird in Gruppen gespielt; obere Hälfte qualifiziert sich für Meisterrunde und untere Hälfte spielt in Abstiegsrunde

In der Meister- bzw. Abstiegsrunde wird nur noch gegen die Mannschaften aus den anderen Vorrundengruppen gespielt.

Ergebnisse der Vorrunde werden bei den Mannschaften mitgenommen, die in die gleiche Gruppe kommen. Rest verfällt.

- 24 Mannschaften: 30 Spieltage
  - 3 Gruppen mit 8 Mannschaften (Hin und Rück): 14 Spieltage
  - Meister- und Abstiegsrunde (Hin- und Rück gegen 8 Mannschaften): 16 Spieltage
- 20 Mannschaften: 28 Spieltage
  - 2 Gruppen mit 10 Mannschaften (Hin und Rück): 18 Spieltage
  - Meister- und Abstiegsrunde (Hin- und Rück gegen 5 Mannschaften): 10 Spieltage

Hinweis: Solange im alternativen Modus gespielt wird gibt es ggf. nur 4 KLB-Staffeln (abh. von Calw B3)